

# Údaje o Hasičské vzájemné pojišťovně

k 31. 03. 2024



HVP, a. s.

14.5.2024

## Údaje o Hasičské vzájemné pojišťovně k 31. 3. 2024

**Obchodní firma:** Hasičská vzájemná pojišťovna, a.s.

**Právní forma:** akciová společnost

**Sídlo:** Praha 2, Římská 2135/45

**Identifikační číslo podle zápisu v obchodním rejstříku:** 46973451

**Datum zápisu do obchodního rejstříku:** 11. listopadu 1992 v Brně

**Datum poslední změny zápisu:** 13. října 2023

**Účel poslední změny:** změna složení představenstva

**Základní kapitál zapsaný v obchodním rejstříku:** 354 240 tis. Kč

**Splacený základní kapitál:** 100 %

**Druh, forma, podoba a počet emitovaných akcií s uvedením jmenovité hodnoty:** 2 952 000 ks kmenové akcie na jméno ve jmenovité hodnotě 120,- Kč (zvýšení jmenovité hodnoty z 102,- Kč na 120,- Kč bylo, na základě rozhodnutí valné hromady, zapsáno dne 13. července 2023 do obchodního rejstříku). Akcie jsou vydány v zaknihované podobě. Převoditelnost akcie na jméno je omezena souhlasem představenstva.

### Údaje o složení akcionářů:

Název	Forma	Sídlo	Počet akcií (ks)	Podíl na hlasovacích právech
Sdružení hasičů Čech, Moravy a Slezska	sdružení registrací ve smyslu ustanovení § 6 zákona č. 83/1990 Sb., o sdružování občanů, ve znění pozdějších předpisů	Praha 2, Římská 45	2 214 420	75,01 %
ZLT com s.r.o.	společnost s ručením omezeným	Letenská 121/8, Praha 1	338 380	11,47 %
ZLT, a. s.	akciová společnost	Krnov Zámecké nám. 13	218 572	7,42 %
Ostatní akcionáři			180 628	6,09 %

# Organizační struktura HVP, a.s.

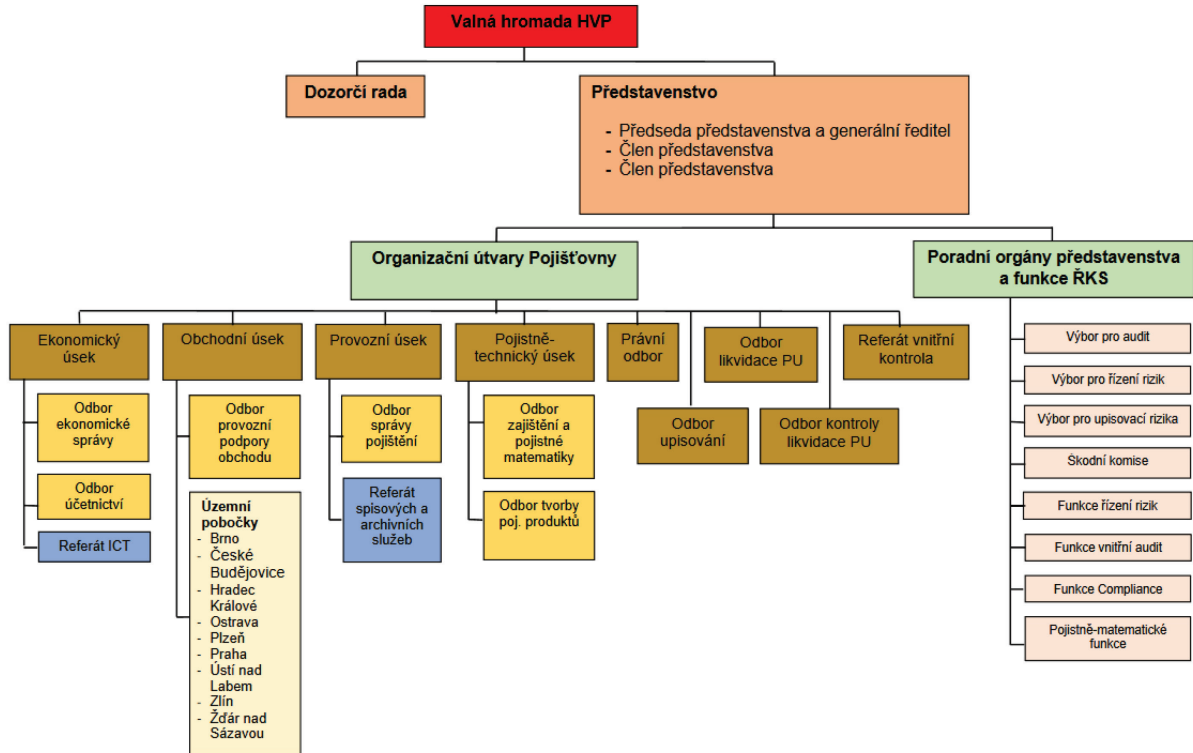

Stav k 31.3.2024

**Představenstvo, 4 úseky, 10 odborů, 3 referáty a 9 poboček.**  
Počet zaměstnanců (přepočtený stav) k 31. 3. 2024 činí 129.

# Údaje o osobách, které pojišťovnu řídí nebo kontrolují její činnost

<b>Generální ředitel</b>	- Ing. Josef Moravec
<b>Členové představenstva</b>	- Ing. Josef Moravec - Mgr. Jiří Žižka - Mgr. Adam Dobiáš
<b>Členové dozorčí rady</b>	- Ing. Václav Křivohlávek, CSc. - JUDr. Zdenka Čížková - Ing. Jiřina Brychcí - Ing. Leoš Kozohorský

## Představenstvo

### **Ing. Josef Moravec**

**Funkce: předseda představenstva**

**Od: 19. května 2021**

**Vzdělání: Vysoká škola zemědělská Praha**

**Zkušenosti:**

- 2 roky Česká pojišťovna a.s. – ředitel úseku ekonomických analýz a pojistné matematiky
- 1 rok Česká pojišťovna a.s. - ředitel úseku controllingu a produktových analýz
- 5 let Česká pojišťovna a.s.– poradce náměstka pro underwriting a zajištění
- 3 roky Allianz pojišťovna a.s. – ředitel úseku makléřského obchodu
- 1 rok Slavia pojišťovna a.s. – obchodní ředitel

Od roku 2015 HVP a.s. - ředitel odboru tvorby pojistných produktů

**Členství ve volených orgánech jiných právnických osob:**

Společenství vlastníků Kazimírova 499, 500, Praha 11 - člen výboru

### **Mgr. Jiří Žižka**

**Funkce: člen představenstva**

**Od: 1. března 2022**

**Vzdělání: Jihočeská univerzita v Českých Budějovicích**

**Zkušenosti:**

- 1994 - 1997: obchodní zástupce Hasičské vzájemné pojišťovny, a.s.
- 1997 - 2016: jednatel CB Florian, s.r.o. – pojišťovací zprostředkovatel pro HVP, a.s., obchodní a poradenská činnost.
- 2016 - dosud: ředitel pobočky HVP, a.s. v Českých Budějovicích

**Členství ve volených orgánech jiných právnických osob:**

Sdružení hasičů Čech, Moravy a Slezska - člen výkonného výboru

SH ČMS - Krajské sdružení hasičů Jihočeského kraje - starosta

SH ČMS - Okresní sdružení hasičů České Budějovice - starosta

SH ČMS - Sbor dobrovolných hasičů Rankov - starosta

CATMAN s.r.o. - jednatel

Českomoravská myslivecká jednota, z.s. - okresní myslivecký spolek České Budějovice - člen dozorčí rady

Českobudějovický kynologický klub, z.s. - člen výboru

**Mgr. Adam Dobiáš**

**Funkce: člen představenstva**

**Od: 1. prosince 2021**

**Vzdělání: Masarykova univerzita – Právnická fakulta**

**Zkušenosti:**

Hasičská vzájemná pojišťovna, a.s.

- od 12/2019 ředitel odboru likvidace pojistných událostí
- 02/2019 - 11/2019 právník likvidace pojistných událostí

Česká pojišťovna a.s.

- 02/2018 - 01/2019 právník likvidace
- 12/2016 - 01/2018 právník regresy a postihy

**Členství ve volených orgánech jiných právnických osob:** První hasičská a.s., v likvidaci - člen představenstva, likvidátor

**Pojišťovna neposkytla žádné úvěry ani půjčky členům představenstva.**

**Pojišťovna neposkytla žádné záruky za členy představenstva.**

## Dozorčí rada

**Ing. Václav Křivohlávek, CSc.**

**Funkce: předseda dozorčí rady**

**Od: 7. června 2019**

**Vzdělání:** Vysoká škola strojní a textilní

Vědecká hodnost: kandidát technických věd

Kurz k problematice EU pro vedoucí pracovníky MF

Kurz NAIC – vyšetřování pojistných podvodů Kurz IAIS – pojišťovnictví a státní dozor v pojišťovnictví

**Zkušenosti:**

- MF – ředitel majetkoprávního odboru
- MF – ředitel Úřadu státního dozoru v pojišťovnictví a penzijním připojištění
- Vysoká škola finanční a správní, o.p.s.
- Dále byl jmenován do zkušební komise pro státní závěrečné zkoušky v oborech pojišťovnictví na VŠFS

**Členství ve volených orgánech jiných právnických osob:**

A-Frames s.r.o. - jednatel

FAPIN s.r.o. - jednatel

Consilior s.r.o. - člen dozorčí rady

**JUDr. Zdenka Čížková**

**Funkce: člen dozorčí rady**

**Od: 2. května 2018**

**Vzdělání:** PF UK

**Zkušenosti:**

- Správa pro věci majtkové a devizové – vedoucí odborný referent
- MF – majetkoprávní odbor – vedoucí odborný referent
- MSNMP – ředitelka odboru privatizace průmyslu
- Chemapol Group, a.s. – ředitelka odboru
- C. H. CHEM a.s. a ALIACHEM, a.s. – tajemník společnosti
- advokát

**Členství ve volených orgánech jiných právnických osob:**

Metropolitní univerzita Praha, o.p.s. - předseda správní rady 1

Dora - Yuri s.r.o. v likvidaci - likvidátor

Společenství vlastníků domů - předseda výboru

## **Ing. Jiřina Brychcí**

**Funkce: člen dozorčí rady**

**Od: 1. května 2019**

**Vzdělání:** Vysoká škola báňská – Technická univerzita Ostrava

**Zkušenosti:**

- Pojišťovací zprostředkovatel pro HVP, a.s.
- OSVČ, služby požární ochrany, bezpečnosti práce a životního prostředí

**Členství ve volených orgánech jiných právnických osob:**

Sdružení hasičů Čech, Moravy a Slezska - člen výkonného výboru  
SH ČMS - Krajské sdružení hasičů Libereckého kraje - starosta  
SH ČMS - Okresní sdružení hasičů Jablonec nad Nisou

## **Ing. Leoš Kozohorský**

**Funkce: člen dozorčí rady**

**Od: 1. srpna 2022**

**Vzdělání:** Mendelova univerzita v Brně, Provozně ekonomická fakulta

**Zkušenosti:**

- Kreston A&CE Consulting, s.r.o., Partner daňového oddělení
- Daňový poradce ev. č. 5774
- OSVČ v oboru vedení účetnictví a ekonomického poradenství

**Členství ve volených orgánech jiných právnických osob:**

COLLINS CONSULTING s.r.o. - jednatel  
RED - ZONE, a.s. - člen dozorčí rady  
SH ČMS - Okresní sdružení hasičů Brno - město - člen kontrolní a revizní rady  
Statutární město Brno, městská část Brno – Ořešín – místostarosta

**Pojišťovna neposkytla žádné úvěry ani půjčky členům dozorčí rady.**

**Pojišťovna neposkytla žádné záruky za členy dozorčí rady.**

## Údaje o osobách, které jsou ve vztahu k pojišťovně ovládajícími osobami

### **Sdružení hasičů Čech, Moravy a Slezska, Praha 2, Římská 2135/45**

Podíl na základním kapitálu a podíl hlasovacích práv: 75,01 %

Pojišťovna nevlastní žádné cenné papíry, které jsou emitované ovládající osobou.

Pojišťovna nevydala a ani nepřijala záruky za osobami, které jsou v pojišťovně ovládající osobou.

K 31. 3. 2024 eviduje pohledávky v celkové výši 0 tis. Kč

K 31. 3. 2024 eviduje závazky v celkové výši 0 tis. Kč



## Údaje o osobách, které jsou ve vztahu k pojišťovně ovládanými osobami

### **První hasičská a.s., v likvidaci, České Budějovice, Lannova 63**

Podíl na základním kapitálu a podíl hlasovacích práv: 100 %

Pojišťovna nevlastní kromě akcií na jméno žádné cenné papíry, které jsou emitovány ovládanou osobou.

Pojišťovna nevydala a ani nepřijala záruky za osobami, které jsou v pojišťovně ovládanou osobou.

K 31. 3. 2024 eviduje pohledávky v celkové výši 27 tis. Kč

K 31. 3. 2024 eviduje závazky v celkové výši 73 tis. Kč

Údaje o počtu, jmenovité hodnotě a pořizovací ceně akcií nabytých v ovládané osobě:

<b>Počet akcií</b>	200 ks
<b>Jmenovitá hodnota akcie</b>	100 000 Kč
<b>Pořizovací cena</b>	20 000 000 Kč

V průběhu účetního období nedošlo ke změně údajů.

## Organizační struktura ovládajících a ovládaných osob

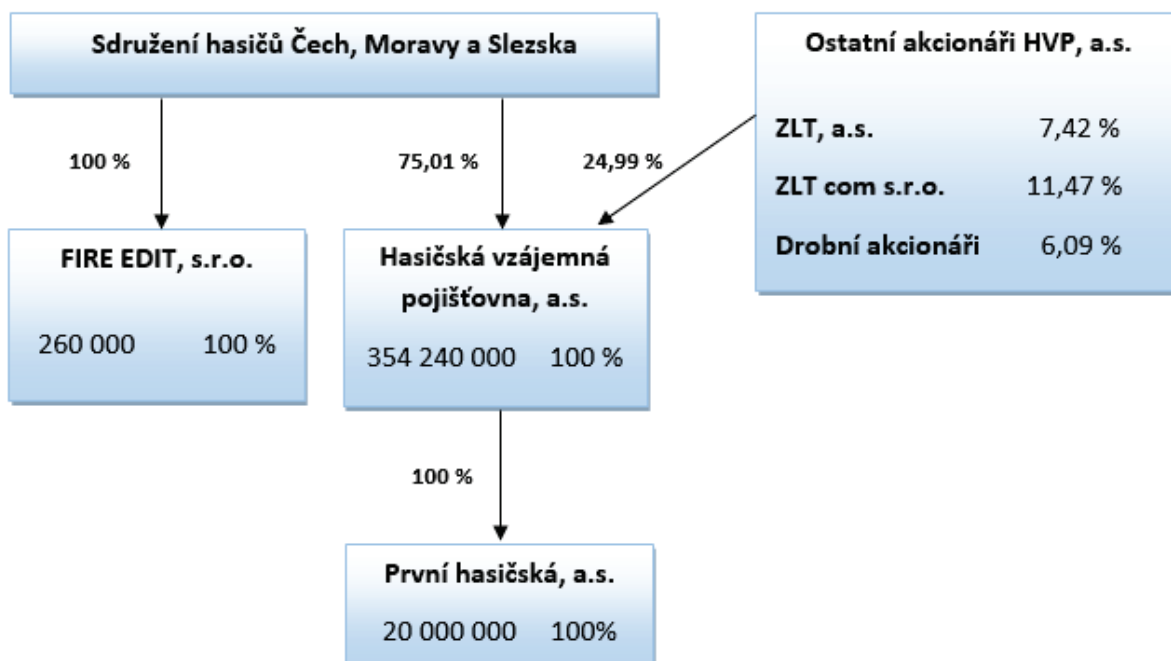

Stav k 31. 3. 2024

# Přehled činností pojišťovny

(předmět podnikání)

## Provozování pojišťovací činnosti, zajišťovací činnosti a činnosti související v rozsahu:

### Pojišťovací činnost

Podle zákona č. 277/2009 Sb., o pojišťovnictví, ve znění pozdějších předpisů.

#### ***Odvětví životního pojištění:***

1. Pojištění
  - a) pro případ smrti, pro případ dožití, pro případ dožití se stanoveného věku nebo dřívější smrti, spojených životů, s výplatou zaplaceného pojistného,
  - b) důchodu,
  - c) pojištění úrazu nebo nemoci jako doplňkové pojištění k pojištění podle této části.
2. Svatební pojištění nebo pojištění prostředků na výživu dětí.

#### ***Odvětví neživotních pojištění:***

1. Úrazové pojištění.
3. Pojištění škod na pozemních dopravních prostředcích jiných než drážních vozidlech.
4. Pojištění škod na drážních vozidlech.
7. Pojištění přepravovaných věcí včetně zavazadel a jiného majetku bez ohledu na použitý dopravní prostředek.
8. Pojištění škod na majetku jiném než uvedeném v bodech 3 až 7 způsobených
  - a) požárem,
  - b) výbuchem,
  - c) vichřicí,
  - d) přírodními živly jinými než vichřicí (např. blesk, povodeň, záplava),
  - e) jadernou energií,
  - f) sesuvem nebo poklesem půdy.
9. Pojištění jiných škod na majetku jiném než uvedeném v bodech 3 až 7 vzniklých krupobitím nebo mrazem, anebo jinými pojistnými nebezpečími (např. loupeží, krádeží nebo škody způsobené lesní zvěří), nejsou-li tato zahrnuta v bodě 8, včetně pojištění škod na hospodářských zvířatech způsobených nákazou nebo jinými pojistnými nebezpečími.
10. Pojištění odpovědnosti za škodu vyplývající:
  - a) z provozu pozemního motorového a jeho přípojného vozidla,
  - b) z činnosti dopravce,
  - c) z provozu drážního vozidla.

13. Všeobecné pojištění odpovědnosti za škodu jinou než uvedenou v odvětvích č. 10 až 12

- a) odpovědnost za škodu na životním prostředí,
- b) odpovědnost za škodu způsobenou jaderným zařízením,
- c) odpovědnost za škodu způsobenou vadou výrobku,
- d) ostatní.

16. Pojištění různých finančních ztrát vyplývajících:

- d) ze ztráty zisku,
- e) ze stálých nákladů.

18. Pojištění pomoci osobám v nouzi během cestování nebo pobytu mimo místa svého bydliště, včetně pojištění finančních ztrát bezprostředně souvisejících s cestováním.

### **Zajišťovací činnost**

Podle zákona č. 277/2009 Sb., o pojišťovnictví, ve znění pozdějších předpisů, provozuje Hasičská vzájemná pojišťovna, a. s. zajišťovací činnosti pro neživotní zajištění.

### **Provozování činností souvisejících s pojišťovací činností**

Podle zákona č. 277/2009 Sb., o pojišťovnictví, ve znění předpisů pozdějších:

- a) zprostředkovatelská činnost prováděná v souvislosti s pojišťovací činností,
- b) poradenská činnost související s pojištěním fyzických a právnických osob,
- c) šetření pojistných událostí prováděné na základě smlouvy s pojišťovnou,
- d) provozování zprostředkovatelské činnosti v oblasti stavebního spoření a v oblasti penzijního připojištění
- e) vzdělávací činnost pro pojišťovací zprostředkovatele a samostatné likvidátory pojistných událostí.

Aktiva (v tis. Kč) k:	30.06.2023			30.09.2023			31.12.2023			31.03.2024		
	Hrubá hodnota	Úprava	Čistá hodnota	Hrubá hodnota	Úprava	Čistá hodnota	Hrubá hodnota	Úprava	Čistá hodnota	Hrubá hodnota	Úprava	Čistá hodnota
Aktiva celkem (Σ)	1 300 389	136 262	1 164 127	1 436 185	137 378	1 298 807	1 197 221	137 851	1 059 370	1 341 486	139 077	1 202 409
Pohledávky za upsaný základní kapitál												
Dlouhodobý nehmotný majetek	66 503	63 671	2 832	66 800	64 062	2 738	67 042	64 567	2 475	68 280	64 979	3 301
z toho goodwill												
Investice (Σ)	640 179	20 252	619 927	661 863	20 486	641 377	671 161	21 644	649 517	730 511	21 878	708 633
Pozemky a stavby (nemovitosti)	82 949	6 771	76 178	82 949	7 005	75 944	82 949	7 239	75 710	82 949	7 473	75 476
Pozemky	18 908		18 908	18 908		18 908	18 908		18 908	18 908		18 908
Stavby	64 041	6 771	57 270	64 041	7 005	57 036	64 041	7 239	56 802	64 041	7 473	56 568
Investice v podnikatelských seskupeních (Σ)	25 000	13 481	11 519	25 000	13 481	11 519	25 000	14 405	10 595	25 000	14 405	10 595
Podíly v ovládaných osobách	25 000	13 481	11 519	25 000	13 481	11 519	25 000	14 405	10 595	25 000	14 405	10 595
Dluhové CP vydané ovládanými osobami a půjčky těmto osobám												
Podíly s podstatným vlivem												
Dluhové CP vydané os., ve kterých má úč. jedn. podst. vliv												
Jiné investice (Σ)	532 230		532 230	553 914		553 914	563 212		563 212	622 562		622 562
Akcie a ostatní CP s proměnlivým výnosem, ostatní podíly												
Dluhové cenné papíry (Σ)	190 586		190 586	209 893		209 893	212 319		212 319	211 841		211 841
Cenné papíry oceň. reál. hodn. proti účtům nákladů a v	93 537		93 537	96 484		96 484	98 780		98 780	99 051		99 051
Dluhopisy "OECD" držené do splatnosti	97 049		97 049	113 409		113 409	113 539		113 539	112 790		112 790
Ostatní cenné papíry držené do splatnosti												
Investice v investičních sdruženích												
Ostatní zápůjčky a úvěry												
Depozita u finančních institucí	337 742		337 742	341 411		341 411	348 283		348 283	408 111		408 111
Ostatní investice	3 902		3 902	2 610		2 610	2 610		2 610	2 610		2 610
Depozita při aktivním zajištění												
Investice ŽP, je-li nositelem inv. rizika pojistník												
Dlužníci (Σ)	432 377	21 107	411 270	554 145	21 028	533 117	280 729	19 307	261 422	368 971	19 307	349 664
Pohledávky z operací přímého pojištění (Σ)	135 097	21 013	114 084	140 341	20 934	119 407	114 815	19 213	95 602	127 117	19 213	107 904
Pojistníci	126 708	12 913	113 795	131 952	12 834	119 118	106 430	11 113	95 317	118 786	11 113	107 673
Zprostředkovatelé	8 389	8 100	289	8 389	8 100	289	8 385	8 100	285	8 331	8 100	231
Pohledávky z operací zajištění	273 188		273 188	386 953		386 953	137 213		137 213	226 406		226 406
Ostatní pohledávky	24 092	94	23 998	26 851	94	26 757	28 701	94	28 607	15 448	94	15 354

Aktiva (v tis. Kč) k:	30.06.2023			30.09.2023			31.12.2023			31.03.2024		
	Hrubá hodnota	Úprava	Čistá hodnota	Hrubá hodnota	Úprava	Čistá hodnota	Hrubá hodnota	Úprava	Čistá hodnota	Hrubá hodnota	Úprava	Čistá hodnota
Ostatní aktiva (Σ)	85 900	31 232	54 668	77 117	31 802	45 315	92 368	32 333	60 035	78 040	32 912	45 128
Dlouhodobý hm. majetek, jiný než pozemky a stavby, a zásoby	39 103	31 232	7 871	44 121	31 802	12 319	43 906	32 333	11 573	44 341	32 912	11 428
Hotovost na účtech u fin. institucí a hotovost v pokladně	46 797		46 797	32 996		32 996	48 462		48 462	33 699		33 699
Jiná aktiva												
Přechodné účty aktiv (Σ)	75 430		75 430	76 260		76 260	85 921		85 921	95 684		95 684
Naběhlé úroky a nájemné												
Odložené pořizovací náklady na pojistné smlouvy (Σ)	45 821		45 821	45 152		45 152	39 785		39 785	58 817		58 817
Odložené pořizovací nákl. na poj. smlouvy v živ. poj.												
Odložené pořizovací nákl. na poj. smlouvy v neživ. poj.	45 821		45 821	45 152		45 152	39 785		39 785	58 817		58 817
Ostatní přechodné účty aktiv	29 609		29 609	31 108		31 108	46 136		46 136	36 867		36 867
Dohadné položky aktivní	28 873		28 873	30 361		30 361	46 136		46 136	35 827		35 827



Pasiva (v tis. Kč) k:	30.06.2023			30.09.2023			31.12.2023			31.03.2024		
	Hrubá hodnota	Podíl zaj. na TR	Čistá hodnota	Hrubá hodnota	Podíl zaj. na TR	Čistá hodnota	Hrubá hodnota	Podíl zaj. na TR	Čistá hodnota	Hrubá hodnota	Podíl zaj. na TR	Čistá hodnota
Rezervy (Σ)			4 500			500						60
Rezerva na penzijní a podobné závazky												
Rezerva na daně			4 500			500						60
Ostatní rezervy												
Depozita při pasivním zajištění												
Věřitelé (Σ)			278 416			365 644			136 151			282 113
Závazky z operací přímého pojištění			57 123			59 798			51 445			84 275
Závazky z operací zajištění			210 399			296 335			65 868			161 191
Výpůjčky z dluhových cenných papírů												
Směnitelné (konvertibilní) dluhopisy												
Závazky vůči finančním institucím												
Ostatní závazky			10 894			9 511			18 838			36 647
Daňové závazky a závazky ze sociálního zabezpečení			3 534			3 082			2 968			3 189
Garanční fond Kanceláře												
Fond zábrany škod Kanceláře												
Přechodné účty pasiv (Σ)			22 758			23 608			30 995			28 654
Výdaje příštích období a výnosy příštích období												
Ostatní přechodné účty pasiv			22 758			23 608			30 995			28 654
Dohadné položky pasivní			22 758			23 608			30 995			28 654



<b>Technický účet k neživotnímu pojištění</b>	<b>30.06.2023</b>	<b>30.09.2023</b>	<b>31.12.2023</b>	<b>31.03.2024</b>
<b>Výkaz zisků a ztrát (v tis. Kč) k:</b>				
<b>Výsledek technického účtu k neživotnímu pojištění (Σ)</b>	20 734	8 397	6 136	2 244
Zasloužené pojistné, očištěné od zajištění (Σ)	257 037	387 685	519 172	118 342
Předepsané pojistné, očištěné od zajištění (Σ)	297 964	420 017	545 034	137 783
Předepsané hrubé pojistné	540 716	784 973	1 034 994	291 227
Pojistné postoupené zajišťovatelům	-242 752	-364 956	-489 960	-153 444
Změna stavu rezervy na nezasloužené poj., očištěné od zajiš. (Σ)	-40 927	-32 332	-25 862	-19 441
Změna stavu hrubé výše rezervy na nezasloužené pojistné	-67 691	-55 913	-22 119	-50 080
Změna stavu rezervy na nezasloužené pojistné, podíl zajišťo.	26 764	23 581	-3 743	30 639
Převedené výnosy z investic z netechnického účtu	14 084	20 627	31 104	5 759
Ostatní technické výnosy, očištěné od zajištění	1 044	1 526	404	1 695
Náklady na poj. pl. včetně změny TR, očištěné od zajištění (Σ)	-152 084	-268 888	-346 955	-69 444
Náklady na pojistná plnění, očištěné od zajištění (Σ)	-142 989	-190 743	-277 077	-93 043
Hrubá výše nákladů na pojistná plnění	-273 926	-396 250	-550 016	-183 656
Náklady na pojistná plnění, podíl zajišťovatelů	130 937	205 507	272 939	90 613
Změna stavu rezervy na poj. pl., očištěné od zajištění (Σ)	-9 095	-78 145	-69 878	23 599
Změna stavu hrubé výše rezervy na pojistná plnění	-1 293	-164 025	-161 660	31 950
Změna stavu rezervy na pojistná plnění, podíl zajišťovatelů	-7 802	85 880	91 782	-8 351
Změny stavu ostatních tech. rezerv, očištěné od zajištění	442	-70	18	-292
Bonusy a slevy, očištěné od zajištění	-1 206	-1 380	-1 293	-5 040
Čistá výše provozních nákladů (Σ)	-95 110	-125 561	-188 039	-46 575
Pořizovací náklady na pojistné smlouvy	-36 248	-56 458	-78 902	-15 824
Změna stavu časově rozlišených pořizovacích nákladů	12 545	11 876	6 510	7 699
Správní režie	-126 750	-178 821	-240 071	-70 515
Provize od zajišťovatelů a podíly na ziscích	55 343	97 842	124 424	32 065
Ostatní technické náklady, očištěné od zajištění	-3 473	-5 542	-8 275	-2 201

<b>Technický účet k životnímu pojištění</b>	<b>30.06.2023</b>	<b>30.09.2023</b>	<b>31.12.2023</b>	<b>31.03.2024</b>
<b>Výkaz zisků a ztrát (v tis. Kč) k:</b>				
<b>Výsledek technického účtu k životnímu pojištění (Σ)</b>	32	-103	794	-265
Zasloužené pojistné, očištěné od zajištění (Σ)	514	759	1 030	232
Předepsané pojistné, očištěné od zajištění (Σ)	521	753	1 021	226
Předepsané hrubé pojistné	521	753	1 021	226
Pojistné postoupené zajišťovatelům				
Změna stavu rezervy na nezasloužené poj., očištěné od zajišť. (Σ)	-7	6	9	6
Změna stavu hrubé výše rezervy na nezasloužené pojistné	-7	6	9	6
Změna stavu rezervy na nezasloužené pojistné, podíl zajišťo.				
Výnosy z investic (Σ)	12 908	18 953	28 033	5 142
Výnosy z podílů				
Výnosy z ostatních investic (Σ)				
Výnosy z pozemků a staveb (nemovitosti)				
Výnosy z ostatních investic (mimo nemovitostí)				
Změny hodnoty investic - výnosy	12 908	18 953	28 033	5 142
Výnosy z realizace investic				
Přírůstky hodnoty investic	1 398	1 893	4 338	643
Ostatní technické výnosy, očištěné od zajištění				
Náklady na poj. pl. včetně změny TR, očištěné od zajištění (Σ)	-1 261	-1 331	-1 167	-713
Náklady na pojistná plnění, očištěné od zajištění (Σ)	-2 244	-2 522	-2 930	-1 049
Hrubá výše nákladů na pojistná plnění	-2 244	-2 522	-2 930	-1 049
Náklady na pojistná plnění, podíl zajišťovatelů				
Změna stavu rezervy na poj. pl., očištěné od zajištění (Σ)	983	1 191	1 763	336
Změna stavu hrubé výše rezervy na pojistná plnění	983	1 191	1 763	336
Změna stavu rezervy na pojistná plnění, podíl zajišťovatelů				
Změny stavu ostatních tech. rezerv, očištěné od zajištění (Σ)	745	525	932	286
Změna stavu rezervy pojistného živ. poj., očištěná od zajišť. (Σ)	745	525	932	286
Změna stavu hrubé výše rezervy pojistného životních pojišť.	745	525	932	286
Změna stavu rezervy poj. živ. pojištění, podíl zajišťovatelů				
Změna stavu ostat. TR (mimo rez. živ. poj.), očiš. od zajišť.				
Bonusy a slevy, očištěné od zajištění				
Čistá výše provozních nákladů (Σ)	-514	-766	-1 043	-257
Pořizovací náklady na pojistné smlouvy				
Změna stavu časově rozlišených pořizovacích nákladů				
Správní režie	-514	-766	-1 043	-257
Provize od zajišťovatelů a podíly na ziscích				
Náklady na investice (Σ)	326	491	-225	161
Náklady na správu investic, včetně úroků				
Změna hodnoty investic - náklady	326	491	-225	161
Náklady spojené s realizací investic				
Úbytky hodnoty investic				
Ostatní technické náklady, očištěné od zajištění				
Převod výnosů z investic na netechnický účet	-14 084	-20 627	-31 104	-5 759

Netechnický účet	Výkaz zisků a ztrát (v tis. Kč) k:			
	30.06.2023	30.09.2023	31.12.2023	31.03.2024
<b>Zisk nebo ztráta za účetní období (Σ)</b>	16 363	7 232	5 933	1 754
Zisk nebo ztráta z běžné činnosti po zdanění (Σ)	16 580	7 255	5 933	1 754
Výsledek technického účtu k neživotnímu pojištění	20 734	8 397	6 136	2 244
Výsledek technického účtu k životnímu pojištění	32	-103	794	-265
Výnosy z investic (Σ)	361	539	788	542
Výnosy z podílů				
Výnosy z ostatních investic (Σ)	361	539	788	542
Výnosy z pozemků a staveb (nemovitosti)	361	539	788	542
Výnosy z ostatních investic (mimo nemovitostí)				
Změny hodnoty investic - výnosy				
Výnosy z realizace investic				
Převedené výnosy investic z technického účtu k živ. poj.	14 084	20 627	31 104	5 759
Náklady na investice (Σ)	-1 287	-1 931	-3 530	-458
Náklady na správu investic, včetně úroků	-749	-1 123	-1 529	-189
Změna hodnoty investic - náklady	-538	-808	-2 001	-269
Náklady spojené s realizací investic				
Převod výnosů z investic na tech. účet k neživ. poj.	-14 084	-20 627	-31 104	-5 759
Ostatní výnosy	831	1 202	5 538	316
Ostatní náklady	231	-527	-2 645	-620
Daň z příjmů z běžné činnosti	-4 322	-322	-910	0
Mimořádný zisk nebo ztráta (Σ)	4	203		
Mimořádné výnosy	4	203		
Mimořádné náklady				
Daň z příjmů z mimořádné činnosti				
Ostatní daně neuvedené v předcházejících položkách	-221	-226	-238	-5

**Deriváty sjednané za účelem zajišťování a za účelem obchodování na burze: žádné**

## Poměrové ukazatele

Ukazatel	30.06.2023	30.09.2023	31.12.2023	31.03.2024
<b>ROAA</b> (rentabilita průměrných aktiv)	1,41 %	0,56 %	0,56 %	0,15 %
<b>ROAE</b> (rentabilita průměrného vlastního kapitálu)	4,39 %	2,00 %	1,64 %	0,48 %
<b>COMBINED RATIO</b> (v neživotním pojištění)	96,17 %	101,74 %	103,05 %	98,04 %