

# Údaje o Hasičské vzájemné pojišťovně

k 30. 09. 2024



HVP, a. s.

4.11.2024

## Údaje o Hasičské vzájemné pojišťovně k 30. 9. 2024

**Obchodní firma:** Hasičská vzájemná pojišťovna, a.s.

**Právní forma:** akciová společnost

**Sídlo:** Praha 2, Římská 2135/45

**Identifikační číslo podle zápisu v obchodním rejstříku:** 46973451

**Datum zápisu do obchodního rejstříku:** 11. listopadu 1992 v Brně

**Datum poslední změny zápisu:** 30. září 2024

**Účel poslední změny:** rozšíření povolených činností o pojištění nemoci – soukromé zdravotní pojištění

**Základní kapitál zapsaný v obchodním rejstříku:** 354 240 tis. Kč

**Splacený základní kapitál:** 100 %

**Druh, forma, podoba a počet emitovaných akcií s uvedením jmenovité hodnoty:** 2 952 000 ks kmenové akcie na jméno ve jmenovité hodnotě 120,- Kč (zvýšení jmenovité hodnoty z 102,- Kč na 120,- Kč bylo, na základě rozhodnutí valné hromady, zapsáno dne 13. července 2023 do obchodního rejstříku). Akcie jsou vydány v zaknihované podobě. Převoditelnost akcie na jméno je omezena souhlasem představenstva.

### Údaje o složení akcionářů:

Název	Forma	Sídlo	Počet akcií (ks)	Podíl na hlasovacích právech
<b>Sdružení hasičů Čech, Moravy a Slezska</b>	sdružení registrací ve smyslu ustanovení § 6 zákona č. 83/1990 Sb., o sdružování občanů, ve znění pozdějších předpisů	Praha 2, Římská 45	2 214 420	75,01 %
<b>ZLT com s.r.o.</b>	společnost s ručením omezeným	Letenská 121/8, Praha 1	338 380	11,47 %
<b>ZLT, a. s.</b>	akciová společnost	Krnov Zámecké nám. 13	218 572	7,42 %
<b>Ostatní akcionáři</b>			180 628	6,09 %

# Organizační struktura HVP, a.s.

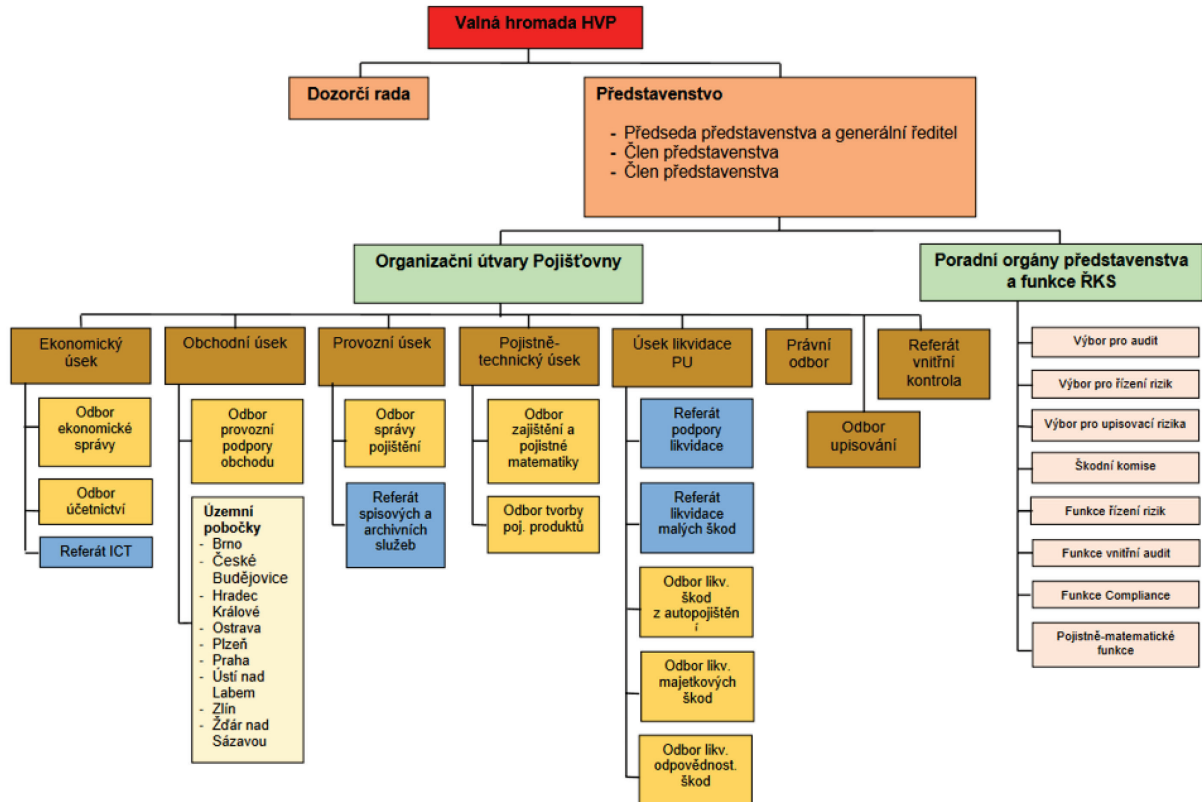

Stav k 30. 9. 2024

**Představenstvo, 5 úseků, 11 odborů, 5 referátů a 9 poboček.**

Počet zaměstnanců (přepočtený stav) k 30. 9. 2024 činí 136.

# Údaje o osobách, které pojišťovnu řídí nebo kontrolují její činnost

<b>Generální ředitel</b>	- Ing. Josef Moravec
<b>Členové představenstva</b>	- Ing. Josef Moravec - Mgr. Jiří Žižka - Mgr. Adam Dobiáš
<b>Členové dozorčí rady</b>	- Ing. Václav Křivohlávek, CSc. - JUDr. Zdenka Čížková - Ing. Jiřina Brychčí - Ing. Leoš Kozohorský

## Představenstvo

### Ing. Josef Moravec

**Funkce: předseda představenstva**

**Od:** 19. května 2021

**Vzdělání:** Vysoká škola zemědělská Praha

**Zkušenosti:**

- 2 roky Česká pojišťovna a.s. – ředitel úseku ekonomických analýz a pojistné matematiky
- 1 rok Česká pojišťovna a.s. - ředitel úseku controllingu a produktových analýz
- 5 let Česká pojišťovna a.s.– poradce náměstka pro underwriting a zajištění
- 3 roky Allianz pojišťovna a.s. – ředitel úseku makléřského obchodu
- 1 rok Slavia pojišťovna a.s. – obchodní ředitel

Od roku 2015 HVP a.s. - ředitel odboru tvorby pojistných produktů

**Členství ve volených orgánech jiných právnických osob:**

Společenství vlastníků Kazimírova 499, 500, Praha 11 - člen výboru

### Mgr. Jiří Žižka

**Funkce: člen představenstva**

**Od:** 1. března 2022

**Vzdělání:** Jihočeská univerzita v Českých Budějovicích

**Zkušenosti:**

- 1994 - 1997: obchodní zástupce Hasičské vzájemné pojišťovny, a.s.
- 1997 - 2016: jednatel CB Florian, s.r.o. – pojišťovací zprostředkovatel pro HVP, a.s., obchodní a poradenská činnost.
- ředitel pobočky HVP, a.s. v Českých Budějovicích, obchodní ředitel HVP, a.s.

**Členství ve volených orgánech jiných právnických osob:**

Sdružení hasičů Čech, Moravy a Slezska - člen výkonného výboru

SH ČMS - Krajské sdružení hasičů Jihočeského kraje - starosta

SH ČMS - Okresní sdružení hasičů České Budějovice - starosta

SH ČMS - Sbor dobrovolných hasičů Rankov - starosta

CATMAN s.r.o. - jednatel

Českomoravská myslivecká jednota, z.s. - okresní myslivecký spolek České Budějovice - člen dozorčí rady

Českobudějovický kynologický klub, z.s. - člen výboru

**Mgr. Adam Dobiáš**

**Funkce: člen představenstva**

**Od: 1. prosince 2021**

**Vzdělání: Masarykova univerzita – Právnická fakulta**

**Zkušenosti:**

Hasičská vzájemná pojišťovna, a.s.

- od 2024 ředitel úseku likvidace pojistných událostí
- od 12/2019 ředitel odboru likvidace pojistných událostí
- 02/2019 - 11/2019 právník likvidace pojistných událostí

Česká pojišťovna a.s.

- 02/2018 - 01/2019 právník likvidace
- 12/2016 - 01/2018 právník regresy a postihy

**Členství ve volených orgánech jiných právnických osob:** První hasičská a.s., v likvidaci - člen představenstva, likvidátor

**Pojišťovna neposkytla žádné úvěry ani půjčky členům představenstva.**

**Pojišťovna neposkytla žádné záruky za členy představenstva.**

## Dozorčí rada

### **Ing. Václav Křivohlávek, CSc.**

**Funkce: předseda dozorčí rady**

**Od:** 7. června 2019

**Vzdělání:** Vysoká škola strojní a textilní

Vědecká hodnost: kandidát technických věd

Kurz k problematice EU pro vedoucí pracovníky MF

Kurz NAIC – vyšetřování pojistných podvodů Kurz IAIS – pojišťovnictví a státní dozor v pojišťovnictví

#### **Zkušenosti:**

- MF – ředitel majetkoprávního odboru
- MF – ředitel Úřadu státního dozoru v pojišťovnictví a penzijním připojištění
- Vysoká škola finanční a správní, o.p.s.
- Dále byl jmenován do zkušební komise pro státní závěrečné zkoušky v oborech pojišťovnictví na VŠFS

#### **Členství ve volených orgánech jiných právnických osob:**

A-Frames s.r.o. - jednatel

FAPIN s.r.o. - jednatel

Consilior s.r.o. - člen dozorčí rady

### **JUDr. Zdenka Čížková**

**Funkce: člen dozorčí rady**

**Od:** 2. května 2018

**Vzdělání:** PF UK

#### **Zkušenosti:**

- Správa pro věci majtkové a devizové – vedoucí odborný referent
- MF – majetkoprávní odbor – vedoucí odborný referent
- MSNMP – ředitelka odboru privatizace průmyslu
- Chemapol Group, a.s. – ředitelka odboru
- C. H. CHEM a.s. a ALIACHEM, a.s. – tajemník společnosti
- advokát

#### **Členství ve volených orgánech jiných právnických osob:**

Metropolitní univerzita Praha, o.p.s. - předseda správní rady 1

Dora - Yuri s.r.o. v likvidaci - likvidátor

Společenství vlastníků domů - předseda výboru

### **Ing. Jiřina Brychcí**

**Funkce: člen dozorčí rady**

**Od: 1. května 2019**

**Vzdělání:** Vysoká škola báňská – Technická univerzita Ostrava

**Zkušenosti:**

- Pojišťovací zprostředkovatel pro HVP, a.s.
- OSVČ, služby požární ochrany, bezpečnosti práce a životního prostředí

**Členství ve volených orgánech jiných právnických osob:**

Sdružení hasičů Čech, Moravy a Slezska - člen výkonného výboru  
SH ČMS - Krajské sdružení hasičů Libereckého kraje - starosta  
SH ČMS - Okresní sdružení hasičů Jablonec nad Nisou

### **Ing. Leoš Kozohorský**

**Funkce: člen dozorčí rady**

**Od: 1. srpna 2022**

**Vzdělání:** Mendelova univerzita v Brně, Provozně ekonomická fakulta

**Zkušenosti:**

- Kreston A&CE Consulting, s.r.o., Partner daňového oddělení
- Daňový poradce ev. č. 5774
- OSVČ v oboru vedení účetnictví a ekonomického poradenství

**Členství ve volených orgánech jiných právnických osob:**

COLLINS CONSULTING s.r.o. - jednatel  
RED - ZONE, a.s. - člen dozorčí rady  
SH ČMS - Okresní sdružení hasičů Brno - město - člen kontrolní a revizní rady  
Statutární město Brno, městská část Brno – Ořešín – místostarosta

**Pojišťovna neposkytla žádné úvěry ani půjčky členům dozorčí rady.**

**Pojišťovna neposkytla žádné záruky za členy dozorčí rady.**

## Údaje o osobách, které jsou ve vztahu k pojišťovně ovládajícími osobami

### **Sdružení hasičů Čech, Moravy a Slezska, Praha 2, Římská 2135/45**

Podíl na základním kapitálu a podíl hlasovacích práv: 75,01 %

Pojišťovna nevlastní žádné cenné papíry, které jsou emitované ovládající osobou.

Pojišťovna nevydala a ani nepřijala záruky za osobami, které jsou v pojišťovně ovládající osobou.

K 30. 9. 2024 eviduje pohledávky v celkové výši 0 tis. Kč

K 30. 9. 2024 eviduje závazky v celkové výši 0 tis. Kč



## Údaje o osobách, které jsou ve vztahu k pojišťovně ovládanými osobami

### **První hasičská a.s., v likvidaci, České Budějovice, Lannova 63**

Podíl na základním kapitálu a podíl hlasovacích práv: 100 %

Pojišťovna nevlastní kromě akcií na jméno žádné cenné papíry, které jsou emitovány ovládanou osobou.

Pojišťovna nevydala a ani nepřijala záruky za osobami, které jsou v pojišťovně ovládanou osobou.

K 30. 9. 2024 eviduje pohledávky v celkové výši 15 tis. Kč

K 30. 9. 2024 eviduje závazky v celkové výši 36 tis. Kč

Údaje o počtu, jmenovité hodnotě a pořizovací ceně akcií nabytých v ovládané osobě:

<b>Počet akcií</b>	200 ks
<b>Jmenovitá hodnota akcie</b>	100 000 Kč
<b>Pořizovací cena</b>	20 000 000 Kč

V průběhu účetního období nedošlo ke změně údajů.

## Organizační struktura ovládajících a ovládaných osob

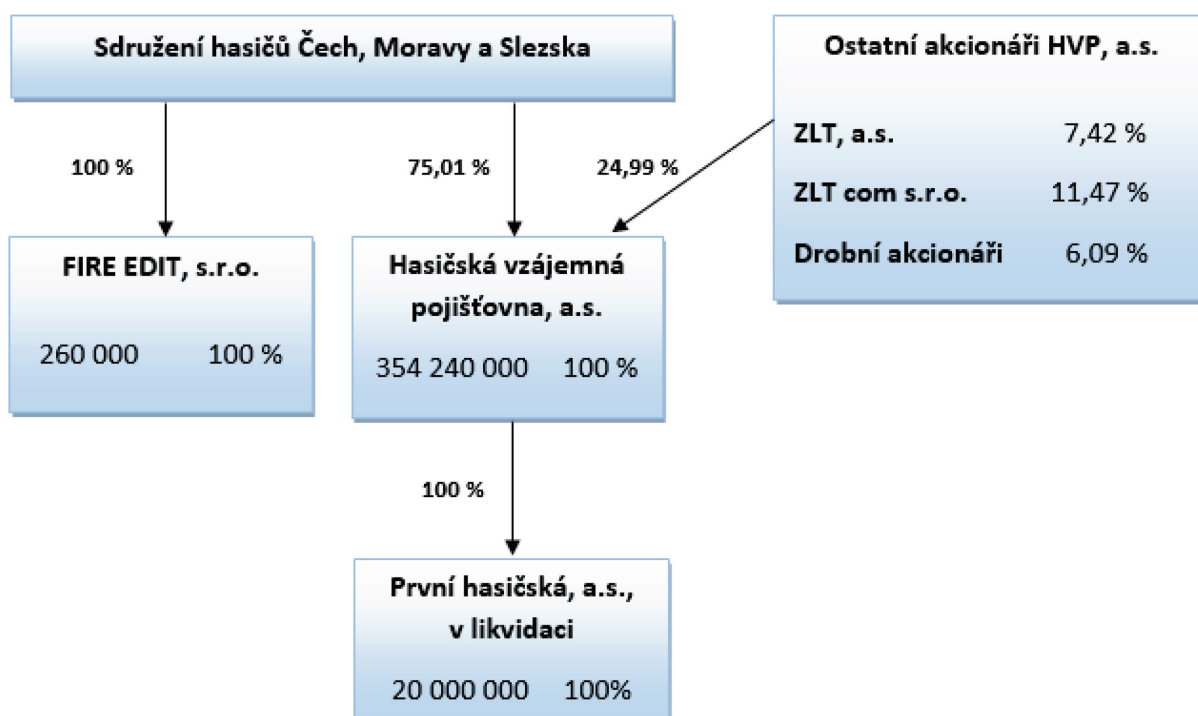

Stav k 30. 9. 2024

# Přehled činností pojišťovny

(předmět podnikání)

**Provozování pojišťovací činnosti, zajišťovací činnosti a činnosti související v rozsahu:**

## Pojišťovací činnost

Podle zákona č. 277/2009 Sb., o pojišťovnictví, ve znění pozdějších předpisů.

### ***Odvětví životního pojištění:***

1. Pojištění
  - a) pro případ smrti, pro případ dožití, pro případ dožití se stanoveného věku nebo dřívější smrti, spojených životů, s výplatou zaplaceného pojistného,
  - b) důchodu,
  - c) pojištění úrazu nebo nemoci jako doplňkové pojištění k pojištění podle této části.
2. Svatební pojištění nebo pojištění prostředků na výživu dětí.

### ***Odvětví neživotních pojištění:***

1. Úrazové pojištění.
2. Pojištění nemoci
  - d) soukromé zdravotní pojištění.
3. Pojištění škod na pozemních dopravních prostředcích jiných než drážních vozidlech.
4. Pojištění škod na drážních vozidlech.
7. Pojištění přepravovaných věcí včetně zavazadel a jiného majetku bez ohledu na použitý dopravní prostředek.
8. Pojištění škod na majetku jiném než uvedeném v bodech 3 až 7 způsobených
  - a) požárem,
  - b) výbuchem,
  - c) vichřicí,
  - d) přírodními živly jinými než vichřicí (např. blesk, povodeň, záplava),
  - e) jadernou energií,
  - f) sesuvem nebo poklesem půdy.
9. Pojištění jiných škod na majetku jiném než uvedeném v bodech 3 až 7 vzniklých krupobitím nebo mrazem, anebo jinými pojistnými nebezpečími (např. loupeží, krádeží nebo škody způsobené lesní zvěří), nejsou-li tato zahrnuta v bodě 8, včetně pojištění škod na hospodářských zvířatech způsobených nákazou nebo jinými pojistnými nebezpečími.
10. Pojištění odpovědnosti za škodu vyplývající:
  - a) z provozu pozemního motorového a jeho přípojného vozidla,

- b) z činnosti dopravce,
  - c) z provozu drážního vozidla.
13. Všeobecné pojištění odpovědnosti za škodu jinou než uvedenou v odvětvích č. 10 až 12
- a) odpovědnost za škodu na životním prostředí,
  - b) odpovědnost za škodu způsobenou jaderným zařízením,
  - c) odpovědnost za škodu způsobenou vadou výrobku,
  - d) ostatní.
16. Pojištění různých finančních ztrát vyplývajících:
- d) ze ztráty zisku,
  - e) ze stálých nákladů.
18. Pojištění pomoci osobám v nouzi během cestování nebo pobytu mimo místa svého bydliště, včetně pojištění finančních ztrát bezprostředně souvisejících s cestováním.

#### **Zajišťovací činnost**

Podle zákona č. 277/2009 Sb., o pojišťovnictví, ve znění pozdějších předpisů, provozuje Hasičská vzájemná pojišťovna, a. s. zajišťovací činnosti pro neživotní zajištění.

#### **Provozování činností souvisejících s pojišťovací činností**

Podle zákona č. 277/2009 Sb., o pojišťovnictví, ve znění předpisů pozdějších:

- a) zprostředkovatelská činnost prováděná v souvislosti s pojišťovací činností,
- b) poradenská činnost související s pojištěním fyzických a právnických osob,
- c) šetření pojistných událostí prováděné na základě smlouvy s pojišťovnou,
- d) provozování zprostředkovatelské činnosti v oblasti stavebního spoření a v oblasti penzijního připojištění
- e) vzdělávací činnost pro pojišťovací zprostředkovatele a samostatné likvidátory pojistných událostí.

Aktiva (v tis. Kč) k:	31.12.2023			31.03.2024			30.06.2024			30.09.2024		
	Hrubá hodnota	Úprava	Čistá hodnota	Hrubá hodnota	Úprava	Čistá hodnota	Hrubá hodnota	Úprava	Čistá hodnota	Hrubá hodnota	Úprava	Čistá hodnota
Aktiva celkem (Σ)	1 197 221	137 851	1 059 370	1 341 486	139 077	1 202 409	1 425 261	137 467	1 287 794	1 523 658	137 746	1 385 912
Pohledávky za upsaný základní kapitál												
Dlouhodobý nehmotný majetek	67 042	64 567	2 475	68 280	64 979	3 301	68 002	64 922	3 080	79 784	65 613	14 171
z toho goodwill												
Investice (Σ)	671 161	21 644	649 517	730 511	21 878	708 633	749 233	21 882	727 350	768 306	22 109	746 196
Pozemky a stavby (nemovitosti)	82 949	7 239	75 710	82 949	7 473	75 476	81 300	7 477	73 823	81 300	7 704	73 596
Pozemky	18 908		18 908	18 908		18 908	18 908		18 908	18 908		18 908
Stavby	64 041	7 239	56 802	64 041	7 473	56 568	62 392	7 477	54 915	62 392	7 704	54 688
Investice v podnikatelských seskupeních (Σ)	25 000	14 405	10 595	25 000	14 405	10 595	25 000	14 405	10 595	25 000	14 405	10 595
Podíly v ovládaných osobách	25 000	14 405	10 595	25 000	14 405	10 595	25 000	14 405	10 595	25 000	14 405	10 595
Dluhové CP vydané ovládanými osobami a půjčky těmto osobám												
Podíly s podstatným vlivem												
Dluhové CP vydané os., ve kterých má úč. jedn. podst. vliv												
Jiné investice (Σ)	563 212		563 212	622 562		622 562	642 932		642 932	662 006		662 006
Akcie a ostatní CP s proměnlivým výnosem, ostatní podíly												
Dluhové cenné papíry (Σ)	212 319		212 319	211 841		211 841	213 383		213 383	214 929		214 929
Cenné papíry oceň. reál. hodn. proti účtům nákladů a výtěžků	98 780		98 780	99 051		99 051	99 510		99 510	100 677		100 677
Dluhopisy "OECD" držené do splatnosti	113 539		113 539	112 790		112 790	113 873		113 873	114 252		114 252
Ostatní cenné papíry držené do splatnosti												
Investice v investičních sdruženích												
Ostatní zápůjčky a úvěry												
Depozita u finančních institucí	348 283		348 283	408 111		408 111	426 939		426 939	444 466		444 466
Ostatní investice	2 610		2 610	2 610		2 610	2 610		2 610	2 610		2 610
Depozita při aktivním zajištění												
Investice ŽP, je-li nositelem inv. rizika pojistník												
Dlužníci (Σ)	280 729	19 307	261 422	368 971	19 307	349 664	422 384	19 307	403 076	510 305	17 735	492 570
Pohledávky z operací přímého pojištění (Σ)	114 815	19 213	95 602	127 117	19 213	107 904	115 087	19 213	95 874	128 902	17 641	111 261
Pojistníci	106 430	11 113	95 317	118 786	11 113	107 673	106 756	11 113	95 643	120 566	9 541	111 025
Zprostředkovatelé	8 385	8 100	285	8 331	8 100	231	8 331	8 100	231	8 336	8 100	236
Pohledávky z operací zajištění	137 213		137 213	226 406		226 406	280 613		280 613	360 010		360 010
Ostatní pohledávky	28 701	94	28 607	15 448	94	15 354	26 683	94	26 589	21 394	94	21 300

Aktiva (v tis. Kč) k:	31.12.2023			31.03.2024			30.06.2024			30.09.2024		
	Hrubá hodnota	Úprava	Čistá hodnota	Hrubá hodnota	Úprava	Čistá hodnota	Hrubá hodnota	Úprava	Čistá hodnota	Hrubá hodnota	Úprava	Čistá hodnota
Ostatní aktiva (Σ)	92 368	32 333	60 035	78 040	32 912	45 128	98 596	31 356	67 240	87 860	32 288	55 572
Dlouhodobý hm. majetek, jiný než pozemky a stavby, a zásoby	43 906	32 333	11 573	44 341	32 912	11 428	43 097	31 356	11 741	43 277	32 288	10 989
Hotovost na účtech u fin. institucí a hotovost v pokladně	48 462		48 462	33 699		33 699	55 499		55 499	44 583		44 583
Jiná aktiva												
Přechodné účty aktiv (Σ)	85 921		85 921	95 684		95 684	87 047		87 047	77 402		77 402
Naběhlé úroky a nájemné												
Odložené pořizovací náklady na pojistné smlouvy (Σ)	39 785		39 785	58 817		58 817	59 471		59 471	46 878		46 878
Odložené pořizovací nákl. na poj. smlouvy v živ. poj.												
Odložené pořizovací nákl. na poj. smlouvy v neživ. poj.	39 785		39 785	58 817		58 817	59 471		59 471	46 878		46 878
Ostatní přechodné účty aktiv	46 136		46 136	36 867		36 867	27 576		27 576	30 525		30 525
Dohadné položky aktivní	46 136		46 136	35 827		35 827	27 226		27 226	29 719		29 719



Pasiva (v tis. Kč) k:	31.12.2023			31.03.2024			30.06.2024			30.09.2024		
	Hrubá hodnota	Podíl zaj. na TR	Čistá hodnota	Hrubá hodnota	Podíl zaj. na TR	Čistá hodnota	Hrubá hodnota	Podíl zaj. na TR	Čistá hodnota	Hrubá hodnota	Podíl zaj. na TR	Čistá hodnota
Rezervy (Σ)						60						
Rezerva na penzijní a podobné závazky												
Rezerva na daně						60						
Ostatní rezervy												
Depozita při pasivním zajištění												
Věřitelé (Σ)			136 151			282 113			351 902			443 905
Závazky z operací přímého pojištění			51 445			84 275			83 966			73 454
Závazky z operací zajištění			65 868			161 191			228 986			344 727
Výpůjčky z dluhových cenných papírů												
Směnitelné (konvertibilní) dluhopisy												
Závazky vůči finančním institucím												
Ostatní závazky			18 838			36 647			38 950			25 724
Daňové závazky a závazky ze sociálního zabezpečení			2 968			3 189			3 713			3 491
Garanční fond Kanceláře												
Fond zábrany škod Kanceláře												
Přechodné účty pasiv (Σ)			30 995			28 654			18 928			23 643
Výdaje příštích období a výnosy příštích období												
Ostatní přechodné účty pasiv			30 995			28 654			18 928			23 643
Dohadné položky pasivní			30 995			28 654			18 928			23 643



<b>Technický účet k neživotnímu pojištění</b>	<b>31.12.2023</b>	<b>31.03.2024</b>	<b>30.06.2024</b>	<b>30.09.2024</b>
<b>Výkaz zisků a ztrát (v tis. Kč) k:</b>				
<b>Výsledek technického účtu k neživotnímu pojištění (Σ)</b>	6 136	2 244	-1 695	-47 328
Zasloužené pojistné, očištěné od zajištění (Σ)	519 172	118 342	249 091	379 631
Předepsané pojistné, očištěné od zajištění (Σ)	545 034	137 783	272 094	396 678
Předepsané hrubé pojistné	1 034 994	291 227	554 755	817 809
Pojistné postoupené zajišťovatelům	-489 960	-153 444	-282 660	-421 131
Změna stavu rezervy na nezasloužené poj., očištěné od zajiš. (Σ)	-25 862	-19 441	-23 003	-17 047
Změna stavu hrubé výše rezervy na nezasloužené pojistné	-22 119	-50 080	-61 182	-51 790
Změna stavu rezervy na nezasloužené pojistné, podíl zajiš.č.	-3 743	30 639	38 179	34 743
Převedené výnosy z investic z netechnického účtu	31 104	5 759	13 980	21 616
Ostatní technické výnosy, očištěné od zajištění	404	1 695	1 508	1 664
Náklady na poj. pl. včetně změny TR, očištěné od zajištění (Σ)	-346 955	-69 444	-165 106	-295 863
Náklady na pojistná plnění, očištěné od zajištění (Σ)	-277 077	-93 043	-171 719	-247 840
Hrubá výše nákladů na pojistná plnění	-550 016	-183 656	-361 225	-498 736
Náklady na pojistná plnění, podíl zajišťovatelů	272 939	90 613	189 506	250 896
Změna stavu rezervy na poj. pl., očištěné od zajištění (Σ)	-69 878	23 599	6 613	-48 023
Změna stavu hrubé výše rezervy na pojistná plnění	-161 660	31 950	51 496	-327 510
Změna stavu rezervy na pojistná plnění, podíl zajišťovatelů	91 782	-8 351	-44 883	279 487
Změny stavu ostatních tech. rezerv, očištěné od zajištění	18	-292	-328	-172
Bonusy a slevy, očištěné od zajištění	-1 293	-5 040	-1 479	-1 810
Čistá výše provozních nákladů (Σ)	-188 039	-46 575	-94 087	-145 867
Požizovací náklady na pojistné smlouvy	-78 902	-15 824	-31 486	-46 890
Změna stavu časově rozlišených pořizovacích nákladů	6 510	7 699	8 353	5 760
Správní režie	-240 071	-70 515	-138 142	-203 072
Provize od zajišťovatelů a podíly na ziscích	124 424	32 065	67 188	98 335
Ostatní technické náklady, očištěné od zajištění	-8 275	-2 201	-5 275	-6 527

<b>Technický účet k životnímu pojištění</b>	<b>31.12.2023</b>	<b>31.03.2024</b>	<b>30.06.2024</b>	<b>30.09.2024</b>
<b>Výkaz zisků a ztrát (v tis. Kč) k:</b>				
<b>Výsledek technického účtu k životnímu pojištění (Σ)</b>	794	-265	-464	-605
Zasloužené pojistné, očištěné od zajištění (Σ)	1 030	232	453	663
Předepsané pojistné, očištěné od zajištění (Σ)	1 021	226	461	658
Předepsané hrubé pojistné	1 021	226	461	658
Pojistné postoupené zajišťovatelům				
Změna stavu rezervy na nezasloužené poj., očištěné od zajiš. (Σ)	9	6	8	5
Změna stavu hrubé výše rezervy na nezasloužené pojistné	9	6	8	5
Změna stavu rezervy na nezasloužené pojistné, podíl zajišťo.				
Výnosy z investic (Σ)	28 033	5 142	13 003	19 620
Výnosy z podílů				
Výnosy z ostatních investic (Σ)				
Výnosy z pozemků a staveb (nemovitosti)				
Výnosy z ostatních investic (mimo nemovitostí)				
Změny hodnoty investic - výnosy	28 033	5 142	13 003	19 620
Výnosy z realizace investic				
Přírůstky hodnoty investic	4 338	643	1 076	2 076
Ostatní technické výnosy, očištěné od zajištění				
Náklady na poj. pl. včetně změny TR, očištěné od zajištění (Σ)	-1 167	-713	-1 686	-2 364
Náklady na pojistná plnění, očištěné od zajištění (Σ)	-2 930	-1 049	-1 647	-2 465
Hrubá výše nákladů na pojistná plnění	-2 930	-1 049	-1 647	-2 465
Náklady na pojistná plnění, podíl zajišťovatelů				
Změna stavu rezervy na poj. pl., očištěné od zajištění (Σ)	1 763	336	-40	101
Změna stavu hrubé výše rezervy na pojistná plnění	1 763	336	-40	101
Změna stavu rezervy na pojistná plnění, podíl zajišťovatelů				
Změny stavu ostatních tech. rezerv, očištěné od zajištění (Σ)	932	286	863	1 289
Změna stavu rezervy pojistného živ. poj., očištěná od zajiš. (Σ)	932	286	863	1 289
Změna stavu hrubé výše rezervy pojistného životních pojišt.	932	286	863	1 289
Změna stavu rezervy poj. živ. pojištění, podíl zajišťovatelů				
Změna stavu ostat. TR (mimo rez. živ. poj.), očiš. od zajiš.				
Bonusy a slevy, očištěné od zajištění				
Čistá výše provozních nákladů (Σ)	-1 043	-257	-525	-784
Požizovací náklady na pojistné smlouvy				
Změna stavu časově rozlišených pořizovacích nákladů				
Správní režie	-1 043	-257	-525	-784
Provize od zajišťovatelů a podíly na ziscích				
Náklady na investice (Σ)	-225	161	331	511
Náklady na správu investic, včetně úroků				
Změna hodnoty investic - náklady	-225	161	331	511
Náklady spojené s realizací investic				
Úbytky hodnoty investic				
Ostatní technické náklady, očištěné od zajištění				
Převod výnosů z investic na netechnický účet	-31 104	-5 759	-13 980	-21 616

<b>Netechnický účet</b>	<b>31.12.2023</b>	<b>31.03.2024</b>	<b>30.06.2024</b>	<b>30.09.2024</b>
<b>Výkaz zisků a ztrát (v tis. Kč) k:</b>				
<b>Zisk nebo ztráta za účetní období (Σ)</b>	5 933	1 754	-3 626	-48 098
Zisk nebo ztráta z běžné činnosti po zdanění (Σ)	5 933	1 754	-3 626	-47 838
Výsledek technického účtu k neživotnímu pojištění	6 136	2 244	-1 695	-47 328
Výsledek technického účtu k životnímu pojištění	794	-265	-464	-605
Výnosy z investic (Σ)	788	542	1 177	2 046
Výnosy z podílů				
Výnosy z ostatních investic (Σ)	788	542	1 177	2 046
Výnosy z pozemků a staveb (nemovitosti)	788	542	1 177	2 046
Výnosy z ostatních investic (mimo nemovitostí)				
Změny hodnoty investic - výnosy				
Výnosy z realizace investic				
Převedené výnosy investic z technického účtu k živ.poj.	31 104	5 759	13 980	21 616
Náklady na investice (Σ)	-3 530	-458	-810	-1 737
Náklady na správu investic, včetně úroků	-1 529	-189	-309	-1 023
Změna hodnoty investic - náklady	-2 001	-269	-501	-714
Náklady spojené s realizací investic				
Převod výnosů z investic na tech. účet k neživ. poj.	-31 104	-5 759	-13 980	-21 616
Ostatní výnosy	5 538	316	11 717	11 975
Ostatní náklady	-2 645	-620	-12 813	-11 706
Daň z příjmů z běžné činnosti	-910	0	-483	-483
Mimořádný zisk nebo ztráta (Σ)				
Mimořádné výnosy				
Mimořádné náklady				
Daň z příjmů z mimořádné činnosti				
Ostatní daně neuvedené v předcházejících položkách	-238	-5	-254	-259

**Deriváty sjednané za účelem zajišťování a za účelem obchodování na burze: žádné**

## Poměrové ukazatele

Ukazatel	31.12.2023	31.03.2024	30.06.2024	30.09.2024
ROAA (rentabilita průměrných aktiv)	0,56 %	0,15 %	- 0,28 %	- 3,47 %
ROAE (rentabilita průměrného vlastního kapitálu)	1,64 %	0,48 %	- 0,98 %	- 14,86 %
COMBINED RATIO (v neživotním pojištění)	103,05 %	98,04 %	104,06 %	116,36 %